www.heepen-erleben.de

erleben Heepen

Stadtmagazin für Heepen, Altenhagen, Brake, Milse und Oldentrup

01 | 2026

Galerie in der Alten Vogtei:

Frozen Moments - Die Erinnerung, die bleibt

0521 / 30 43 88 84
Nachhilfe
Schomberg

Dachdeckermeister
DIRK SCHULZ GmbH

- Steildach
- Flachdach
- Zimmerei
- Fassadenbekleidung
- Bauklempnerei

Bechterdisser Straße 85
33719 Bielefeld
Tel. 05 21 / 2 08 14 99
Fax 05 21 / 2 08 14 98
Mobil 0157 / 72 15 11 35
info@dirkschulz-gmbh.de
www.dirkschulz-gmbh.de

timpe.
Sanitär- und Heizungstechnik

Meisterbetrieb
Ralf + Olaf Timpe GbR
Muerfeldstraße 32
D-33719 Bielefeld

Tel.: 05 21-30 44 114
Fax: 05 21-30 44 115
e-mail: s.h.timpe@t-online.de

Neue Ausstellung in der Galerie in der Alten Vogtei

Frozen Moments – Die Erinnerung, die bleibt

Ein Stofftaschentuch mit gestickten Blumen. In der Mitte befindet sich ein Schwarzweißfoto von einer Frau mit einem Kind. Das Foto erscheint in kleinerem Format noch zwei weitere Male auf dem Leinenstoff, einmal auf den Kopf gestellt. Ein Zweig mit grünen Blättern, ein kleines rotes Herz und farbige Blüten hat die Künstlerin mit der Hand aufgemalt. „Mutterglück" heißt das Bild und ist Teil einer Reihe biografischer Arbeiten, die Angelika Rabe geschaffen hat. Die in Bielefeld lebende Künstlerin zeigt ab dem 14. Januar eine Auswahl ihrer Arbeiten unter dem Titel „Frozen Moments – Die Erinnerung, die bleibt".

Dieses Bild ist Teil ihrer eigenen Vergangenheit. Das Foto zeigt sie als Kleinkind und ihre Mutter. Das Taschentuch, das Angelika Rabe als Leinwand benutzt hat, hat sie nach dem Tod ihrer Eltern gefunden. Das eingearbeitete Foto ist eine Fotokopie. Alle anderen Elemente im Bild sind ihre eigenen Assoziationen, die sie während des Gestaltungsprozesses hinzugefügt hat. „Meine Mutter hatte berufliche Träume, die sie damals nicht verwirklichen konnte. Das Muttersein machte sie glücklich. Kleiner Wermutstropfen war jedoch, dass sie beruflich nicht ihr Glück gefunden hat", beschreibt Angelika Rabe. In die Reihe gehört auch ein „gestaltetes" Taschentuch, auf dem ihr Vater zu sehen ist. Die Künstlerin hat einen Brief, den er aus der Kriegsgefangenschaft in Afrika geschrieben hat, eingearbeitet. Prägnant ist die Aussage: „Zum Glück musste ich keinen Menschen erschießen."

Der schöne Vogel kann fliegen: So der Titel dieses Bildes. Er entstand aus gefundenen Rindenstücken. Sein Gegenstück der „hässliche Vogel" bleibt am Boden.

Jedes ihrer Bilder ist eine Momentaufnahme, in der sie Situationen und Ereignisse, die sie berühren und beschäftigen, mit unterschiedlichen Materialien und Techniken wie Ei-Tempera, Collage und MixedMedia festhält. Die Ergebnisse sind vielfältig, wie der Blick auf die Arbeiten in der Ausstellung zeigt: eine Skulptur, eine Landschaft, ein Himmelsbild oder Tiere, wie die in die falsche Richtung laufenden Leoparden, die ins „Feuer" und damit ins Verderben rennen. „Wir Menschen haben die Möglichkeit, zu handeln und die Natur zu retten. Doch leider werden immer wieder Chancen vertan, wie die letzte Weltklimakonferenz gezeigt hat", so die Künstlerin. Das Thema habe sie innerlich berührt und sie dazu veranlasst, das Bild zu malen.

Im jeweiligen künstlerischen Schaffensprozess werde ein Moment „eingefroren" – erklärt Rabe den Titel ihrer Ausstellung „Frozen Moments". „Ich beschäftige mich im Malprozess mit einem Thema und stelle meine Auseinandersetzung damit dem Betrachtenden zur Verfügung. Mir ist es wichtig, dass diese umgesetzten Gedanken nicht verloren gehen und in Erinnerung bleiben. Denn ohne die Erinnerung können wir nicht leben. Sie ist

Eine Collage, in der die Künstlerin eigene Erinnerungen verarbeitet hat.

Kunst auf einem Leinentaschentuch: Das Bild „Mutterglück" ist Teil einer biografischen Serie der Künstlerin.

Liebe Leserinnen und Leser,

das neue Jahr beginnt in Heepen sportlich: Bereits am 3. Januar startet das mittlerweile 42. Hallenfußballturnier in der Sporthalle im Schulzentrum. Das zweitägige Event mit 20 teilnehmenden Mannschaft verspricht nicht nur spannenden Fußball, sondern auch ein unterhaltsames Rahmenprogramm. Mehr zum Turnier lesen Sie in dieser Ausgabe.

Auch Kunst- und Kulturinteressierte dürfen sich auf zwei besondere Highlights freuen. Das Neujahrskonzert mit Konstantin Frantz in der Peter-und-Pauls-Kirche und die neue Ausstellung von Angelika Rabe in der Galerie in der Alten Vogtei. Die Bielefelder Künstlerin präsentiert eine Auswahl ihrer Arbeiten mit dem Titel „Frozen Moments – Die Erinnerung, die bleibt". Zu sehen sind ganz unterschiedliche Bilder, die zeigen, wie Angelika Rabe Alltagsmomente verarbeitet und unvergessen macht.

Bernd Lochmüller, Herausgeber

HEINISCH
Handwerk mit Service
- Fenster und Türenmontage
- Reparaturservice
- Fensterwartung
- Sonderanfertigungen

NEU Unikate - Tische und Platten

Besuchen Sie unsere Ausstellung!
Brönninghauser Str. 33b • 33729 Bielefeld 0521-391075
Mail: info@heinisch-tischlerei.de • www.heinisch-tischlerei.de

existenziell." Viele ihrer Bilder greifen Themen aus dem Alltag und der Innen- und Außenwelt auch mit gesellschaftspolitischen Aussagen auf und halten sie in einem Moment fest, der so bei den Betrachtenden eigene Erinnerungen wachrufen kann. „Mir geht es nicht darum, den Zeigefinger zu erheben. Die Bilder sind für mich eine Möglichkeit, was mich bewegt, zum Ausdruck zu bringen und zu verarbeiten. Dieser künstlerische Prozess gehört mir, das Ergebnis dem Betrachter. Natürlich freut es mich, wenn sich jemand von dem Dargestellten angesprochen fühlt", so die Künstlerin.

Angelika Rabe ist ausgebildete Ergotherapeutin, hat Sozialpädagogik in Bielefeld studiert und verfügt über eine Ausbildung als Familientherapeutin. Während ihrer Berufstätigkeit hat sie am Berufskolleg Bethel für Kunst und Didaktik gelehrt.

Seit gut 25 Jahren beschäftigt sie sich mit der Malerei. Sie besuchte Kurse an der Akademie Remscheid mit dem Schwerpunkt Malerei, zusätzlich absolvierte sie verschiedene Mal- und Zeichenkurse bei Woldemar Winkler und Yael Niemeyer.

Darüber hinaus war sie einige Jahre im Vorstand der offenen Ateliers tätig und ist Mitglied in der KünstlerInnen Gemeinschaft „Stattgalerie". Aktuell kuratiert sie mit Kolleginnen und Kollegen eine ab dem 12. Februar in den Räumen der Volksbank zu sehende Ausstellung „Sein und Schein".

Die Ausstellung in der Galerie in der Alten Vogtei wird am 14. Januar um 19 Uhr eröffnet. Sie hat täglich von Montag bis Freitag von 16.30 Uhr bis 22 Uhr geöffnet.

In ihren Landschaftsbildern verarbeitet Angelika Rabe aktuelle Themen, die sie berühren.

Stadtteilbibliothek Heepen

Ein Juwel für alle im Ortskern

Die Kinder haben es sich gemütlich gemacht: Drei von ihnen genießen die bequemen Sitzsäcke, andere haben die Polstersitzmöbel ausgewählt und einige von ihnen relaxen auf dem großen neuen Teppich. Das Equipment lädt geradezu zum Entspannen ein. Im Hintergrund an der Wand befinden sich Regale mit vielen Büchern. Die Jungen und Mädchen im Kita-Alter sind in der Stadtteilbibliothek Heepen. Gespannt und in sich ruhend lauschen sie den „Regengeräuschen“ aus dem Tablet, das eine Ehrenamtliche der Bibliothek in Händen hält. Später sprechen sie gemeinsam über das, was sie gehört haben.

Nicht nur die Jüngsten fühlen sich in der Bibliothek wohl, auch viele Erwachsene kommen gern hierher. Sie schätzen das gut ausgestattete Informationsangebot, das sie hier mitten im Ortskern nutzen können. Viele von ihnen genießen es, zu verweilen, zu lesen oder sich beraten zu lassen. Die gemütliche Atmosphäre und die angenehme Wärme tragen ebenfalls dazu bei.

Dem Engagement der Ehrenamtlichen der Stadtteilbibliothek Heepen ist es zu verdanken, dass mitten im Ortskern ein Ort der Begegnung und der Teilhabe entstanden ist.

Nach der in den Sommerferien erfolgten Sanierung hat sich die Aufenthaltsqualität noch einmal verbessert. Der Fußboden wurde gereinigt, ein neuer Teppich angeschafft, neue Regale aufgebaut und eine andere Struktur geschaffen. Im vorderen Bereich der Bibliothek befinden sich die Literatur für Erwachsene und Zeitungen. Bewegt man sich weiter durch den Raum, gelangt man zur Kinderliteratur und dann zu den Büchern für Jugendliche. Weiter hinten steht themenspezifische Literatur – eine große Auswahl an Büchern aus den Bereichen Gesundheit, Kochen, Basteln und Dekoration.

Adelheid Speer, Sprecherin der Ehrenamtlichen, ist stolz: „Das gesamte Team hat in den letzten Monaten enorm viel geleistet. Vor der Sanierung mussten alle Regale leergeräumt und abgebaut werden. Später nach dem Umbau, galt es, alle wieder zu befüllen“, freut sich Speer über das Ergebnis, die sich auch dankbar für die Unterstützung seitens der Stadt Bielefeld zeigt. Mit den neuen, bereits gebrauchten Regalen, die über schöne Holzböden verfügen, habe man ein offeneres Gesamtbild geschaffen. Dank ihrer Ausstattung mit Rollen seien sie gut zu bewegen, sodass man bei Veranstaltungen ohne großen Aufwand eine größere Freifläche schaffen könne.

Das hat sich bei verschiedenen Aktivitäten im vergangenen Jahr bereits bewährt. Für dieses Jahr planen die Ehrenamtlichen weitere Veranstaltungen. Sie seien offen für Kooperationen mit Vereinen und anderen Institutionen, so Adelheid Speer. Denn sie ist überzeugt: Gemeinsam könne man die Attraktivität des Stadtbezirks erhalten.

Weil wir haargenau wissen, was gesundes Haar braucht.

CULUMNATURA® Bürste

- Gefertigt aus 100% reinen NATURborsten und heimischen Hölzern
- Ergonomisch geformt – für Links- und Rechtshänder

CULUMNATURA® für Haut und Haar

Der mit den Alternativen!

FRISEUR Halfter

Hassebrock 8 (Ladenzentrum mit Sparkasse)
33719 Bielefeld-Heepen | Tel.: 0521-333 333 + 330 999
www.friseurhalfter.de

Mo, Di, Do, Fr: 9.00-18.30 Uhr, Sa: 8.00-14.00 Uhr, Mittwochs geschlossen

Die Zusammenarbeit mit den Kitas und Schulen im Stadtbezirk liegt der engagierten Ehrenamtlerin ebenfalls am Herzen. „Einige Institutionen nutzen die Bibliothek als Ergänzung zum Unterricht. Es könnten jedoch noch mehr sein, weil wir das Lesen als Grundlage für den gesamten Bildungsprozess gern unterstützen möchten“, so Speer.

Positive Signale gibt es aktuell für ein besonderes Projekt, das Adelheid Speer schon seit einigen Jahren umtreibt. Ihr Traum vom Lese-Wintergarten scheint noch nicht ausgeträumt zu sein. Ein gläserner Anbau mit Blick in das Gartenkleinod hinter der Alten Vogtei könnte in Zukunft Realität werden und damit könnte eine Art „Grüne Bibliothek“ entstehen. „Wir haben bereits eine Bauvoranfrage gestellt“, zeigt sich Speer optimistisch. In der Vergangenheit habe es verschiedene Gespräche mit dem Bezirksamt und dem Immobilienservicebetrieb (ISB) gegeben. „Das ist ein erster Schritt in die richtige Richtung“, freut sie sich. Da die Rückseite der Alten Vogtei saniert werden müsse, sei ein angebauter Wintergarten nicht nur ein besonderer Ort zum Lesen, sondern auch ein zusätzlicher Schutz für die Außenwand.

Zurzeit stehen erst einmal die Planungen für weitere Aktivitäten an. Ab Februar lädt die Stadtteilbibliothek zu drei Vorträgen zu den Themen Bindungsverhalten, innere Teamaufstellungen sowie Herausforderungen wie ADHS und Autismus ein. Zielgruppe sind Eltern, Erzieher und Interessierte. Referent ist Dr. Knut Menzel. Mehr dazu in der Februarausgabe.

CD
Christoph Drefelder
Raumausstatter
Sonnenschutz, Insektenschutz, Gardinen
Polsterarbeiten, Design-Teppiche,
Teppich- und Vinylböden
Amtmann-Bullrich-Straße 8
33719 Bielefeld
www.drefelder.de · info@drefelder.de
Telefon 05 21 / 20 10 14
Telefax 05 21 / 20 18 65 6

Peter-und-Pauls-Kirche

Neujahrskonzert mit Konstantin Frantz

Am Sonntag, 18. Januar, gibt es einen besonderen Musikgenuss in der Peter-und-Pauls-Kirche zu hören. Konstantin Frantz – in Hamburg geborener Sohn zweier weit über die Grenzen Europas hinaus berühmter Interpreten klassischer Musik – spielt ein Neujahrskonzert. Auf dem Programm stehen Werke von Claude Debussy, Sergei Rachmaninow, Franz Liszt und Ludwig van Beethoven.

Schon als Kind fand Konstantin Frantz Gefallen am Klavierspiel, seit seinem vierten Lebensjahr nahm er Klavierunterricht. Nachdem er in seiner Heimatstadt das Gymnasium „Johanneum“ besucht hatte, studierte er an der Internatsschule „Wells Cathedral School“ in Westengland

Auf ins Winterwunderland!
So macht die kalte Jahreszeit richtig Spaß! Jetzt Urlaub finanzieren mit dem Sparkassen-Privatkredit.
Weil‘s um mehr als Geld geht.
Sparkasse Bielefeld

zwei Jahre Klavier bei Professor Byrne und nahm Dirigierunterricht bei Professor Brink. Mittlerweile spielt der 22-jährige Pianist gern Kammermusik, oft zusammen mit anderen Musikerinnen und Musikern, dann auch vierhändig. Nicht nur in bekannten Konzerthallen Deutschlands, wie der Elbphilharmonie oder der Laeiszhalle in Hamburg und dem Konzerthaus Berlin, sondern auch in China, Großbritannien, Spanien, Neuseeland, Südafrika oder Indien wurden seine Auftritte gefeiert. Wie kaum ein anderer versteht es Konstantin Frantz, die Gedanken und Hintergründe der Kompositionen all' der berühmten Komponisten seinen Zuhörerinnen und Zuhörern in wunderbarer Weise nahezubringen. So ist jedes Klavierstück ein Erlebnis - für den Pianisten und gleichwohl für das Publikum.

Das Konzert in der Heeper Kirche, Heeper Straße 437, beginnt um 15 Uhr.

Eintrittskarten zum Preis von 30 Euro gibt es in der Buchhandlung Heepen, Am Teigelhof 2. Das Kontingent ist begrenzt.

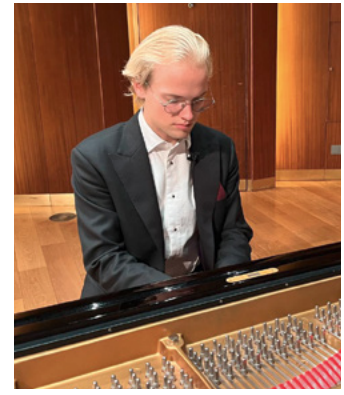

Konstantin Frantz spielt Werke von Claude Debussy, Sergei Rachmaninow und Franz Liszt.

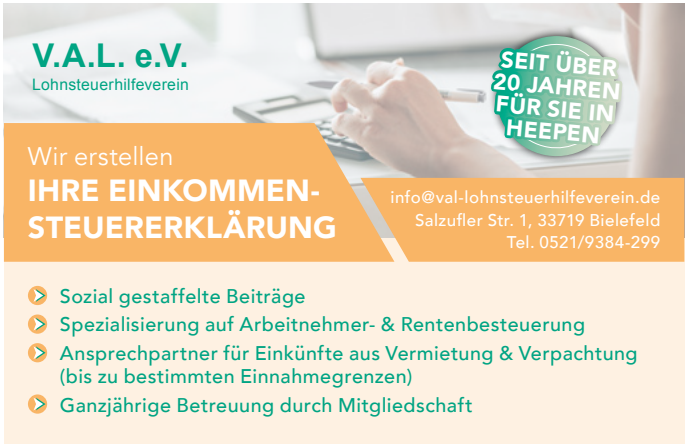

Heeper Nikolausmarkt

Gemütliches Beisammensein im Lichterschein

Alle Blicke sind auf ihn gerichtet: auf den Mann im hellen Mantel und mit der Mitra, der bischöflichen Kopfbedeckung, bekleidet. Es ist der „echte" Nikolaus, der auf dem Amtsplatz spricht und nachdenkliche und mutmachende Worte an die Besucherinnen und Besucher richtet. Voller Erwartung und Vorfreude schauen die Kinder auf ihn. Natürlich hat der „weitgereiste" Mann auch etwas mitgebracht. Freundlich verteilt Pfarrer Bernhard Brackhane Schokoladennikoläuse an die jungen Besucher.

Diejenigen, die ihr Geschenk schon erhalten haben, sind bereits einige Schritte weitergegangen – zu den Feuerkörben und halten dort ihr Stockbrot in die lodernden Flammen. Ein Angebot der Freiwilligen Feuerwehr Löschabteilung Heepen, das vielen Kindern richtig Freude bereitet.

Viele Familien sind am zweiten Adventswochenende auf den Amtsplatz gekommen. Bereits die Eröffnung mit dem Auftritt des Posaunenchors sei stimmungsvoll gewesen, so Bezirksbürgermeister Holm Sternbacher: „Es ist eine große Freude, zu sehen, wie viele Menschen gekommen sind. Hier funktioniert das Zusammengehörigkeitsgefühl, das ist nicht selbstverständlich", so Bezirksbürgermeister Holm Sternbacher.

Die schön dekorierten Holzhäuschen, in denen Getränke und verschiedene kulinarische Leckereien, aber auch Kunst-

Der Nikolaus in Gestalt von Pfarrer Bernhard Brackhane verteilt Schokoladennikoläuse an die Kinder.

handwerk angeboten werden, kommen bei den Gästen gut an. Die vielen Lichter und die wärmenden Flammen in den Feuerkörben verleihen dem Amtsplatz eine gemütliche Atmosphäre.

Zufrieden zeigt sich auch Jürgen Utecht, Vorsitzender der veranstaltenden Interessen- und Werbegemeinschaft Heepen (IWG) e. V.: „Die bereits beim letzten Mal vollzogene neue Ausrichtung des Marktes und die professionelle Unterstützung haben sich gelohnt. Es ist schön zu sehen, wie viele Menschen hierhergekommen sind und die besondere Stimmung genießen“, zieht Jürgen Utecht ein positives Fazit. Wobei der Sonntag mit den geöffneten Geschäften und der von der Kaufmannschaft veranstalteten Tombola besonders stark frequentiert war.

Die Freiwillige Feuerwehr Löschabteilung Heepen hat Feuerkörbe zum Stockbrotbacken aufgestellt. Viele Kinder machen von dem Angebot Gebrauch.

Wir wünschen euch einen schönen Start ins neue Jahr!

Zum Jahresstart schenken wir euch unser Premium-Lernmaterial*

JETZT ANMELDEN!

*wenn ihr diese Anzeige bis zum 31.01.2026 mitbringt.
Nicht kombinierbar mit anderen Rabatten/Angeboten.

Fahrschule NEUMANN EINFACH.ANDERS

www.fahrschule-einfachanders.de | Tel: 0172-9934994

Spieletipps von Spielwiese e.V.

Verspielte Winterabende für Kinder und Erwachsene

Winterzeit ist Spielezeit. Die langen Abende sind ideal, um zu zweit oder in größeren Gruppen zu spielen. Die folgenden Spieletipps stammen vom Oldentruper Verein Spielwiese, der jeweils freitags zum Spieletreff ins AWO-Begegnungszentrum Oldentrup einlädt.

Bei **Wir verarzten Tiere** lernen Kleinkinder spielerisch Tiere zu pflegen und zu helfen, indem sie die richtige Medizin finden.
Wir verarzten Tiere, ab zwei Jahre, Haba, ein bis vier Spieler, Dauer ca. 5-10 Minuten

Welche Schätze befinden sich unter dem weißen Sand von **Pesky Island**? In dem Spiel geht es darum, durch würfeln die meisten Schätze einzusammeln oder auch mal bei einem Mitspieler einen Schatz zu klauen.
Peksy Island, ab drei Jahre, Cayro, zwei bis vier Spieler, Dauer ca. 15 Minuten

Hirsche, Füchse, Bussarde, Lachse, Bären: viele Wildtiere leben in **Cascadia**. Ihre Heimat soll noch schöner und größer werden! Um den Lebensraum weiter auszubauen und zu gestalten, werden passende Wildnisplättchen ausgesucht und an der richtigen Stelle angelegt. Liegen drei gleiche Tiersymbole nebeneinander, können die Tiere in die eigene Landschaft der Spielerin oder des Spielers umziehen. Wer sammelt so die meisten Punkte? Und wer schafft es, drei gleiche Lebensräume nebeneinander zu platzieren? Ein abwechslungsreiches und wunderschön gestaltetes Legespiel für Natur- und Tierfans. Nominiert zum „Kinderspiel des Jahres 2025“.
Cascadia Junior, ab sechs Jahre, Kosmos, zwei bis vier Spieler, Dauer ca. 30 Minuten

Ein abwechslungsreiches Legespiel für Natur- und Tierfans. *Foto: Kosmos*

Wer backt die schönste Torte? Bei **„Topp die Torte!“** stapeln die Zuckerbäcker ihre mehrstöckigen Torten im großen Torten-Toppen-Turnier. Schicht um Schicht entstehen so kalorienreiche Köstlichkeiten, die – besonders clever gebaut – auch besonders viele Punkte bringen können. Denn schließlich isst das Auge mit! Wer beim neuen Kinderspiel „Topp die Torte!“ am schlausten anlegt, gewinnt nicht nur den Tortenwettbewerb, sondern auch das Spiel.
Top die Torte, Schmidt Spiele, ab sechs Jahre, 2-4 Spieler, Dauer ca. 20 Minuten

Wem wird es gelingen, seine Stadt zu Reichtum und Ruhm zu führen? Diese Frage steht im Mittelpunkt des Spiels **7 Wonders Dice**. Hier werden Würfel statt Karten eingesetzt, um die antiken Metropolen strategisch auszubauen. Bei **7 Wonders Dice** wählt jeder Spieler in jeder Runde gleichzeitig Würfel

Weitere Spiele-Empfehlungen

Garden Lake, ab 8 Jahre
Endeavor – Die Tiefsee, ab 14 Jahre
BombBusters, ab 10 Jahre
Splendor Kids, ab 6 Jahre
Minecraft Builders & Biome Junior, ab 5 Jahre
Zungen Raus, ab 4 Jahre

Laarmann GmbH seit 1885
Die Malermeister
Wir bringen Farbe in Ihr Leben...
Kreative Wohnideen, farbenfrohe und exklusive Tapeten, individuelle Farbmischungen und vieles mehr. Damit Sie sich zu Hause rund um wohl fühlen!
Salzufler Str. 11
33719 Bielefeld-Heepen
Telefon 0521 332194
Telefax 0521 336041
www.malermeister-laarmann.de
Maler- und Lackierarbeiten
Tapeten
Farbmischungen
Teppichböden
Raumgestaltung
Fassaden
Akustikputz
Verbundsysteme

aus dem zentralen Forum und nutzt deren Symbole, um Gebäude zu errichten, Ressourcen zu sichern, militärische Stärke zu entfalten oder wissenschaftliche Durchbrüche zu erzielen.
7 Wonders Dice, ab sieben Jahre, asmodee, zwei bis sieben Spieler, Dauer 25 Minuten

In **Altay – Aufbruch der Völker** handelt es sich um ein strategisches Zivilisationsaufbau-Spiel. Es kombiniert Deck-Building, Ressourcenmanagement und Area-Control in einer mythischen Welt. Jede Fraktion verfügt über ein individuelles Starterdeck und verfolgt eigene Strategien, um durch Expansion, Technologie und kulturelle Leistungen den Sieg zu erringen. Das Spiel gilt als Geheimtipp.
Altay – Aufbruch der Völker, ab zwölf Jahre, asmodee, zwei bis vier Jahre, Dauer 45+ Minuten

Bei die **Sandburgen von Burgund** sind die Spielerinnen und Spieler aufgerufen, ihr Dorf für das Strandfest zu dekorieren, denn Königin Krabbe kommt zu Besuch. Aufgabe ist es, Punkte zu sammeln, in dem die Spieler die richtigen Dekorationen finden. Bei dem Spiel kommen zwei Würfel zum Einsatz. Es gibt zwei Möglichkeiten, die Würfel einzusetzen. Entweder man sucht in Sandburgen nach Dekorationen. Findet man eine, legt man sie in sein Lager. Oder der Spieler transportiert bereits gesammelte Dekorationen mit einem Karren zum Dorf. Dafür bekommt man Punkte. Sobald eine Person das Strand-Fest von Königin Krabbe erreicht, wird die Würfelrunde noch fertig gespielt. Wer dann am meisten Punkte gesammelt hat, gewinnt!
Die Sandburgen von Burgund, ab fünf Jahre, Ravensburger Verlag, zwei bis vier Spieler, Dauer 20 Minuten

Repaircafé Heepen

Reparateure gesucht

Die Transition Town Bielefeld Ortsgruppe Heepen sucht ehrenamtliche Unterstützung für das Repaircafé. Seit zehn Jahren bietet die Organisation Sonntagnachmittags von 14 bis 17 Uhr fünfmal im Jahr das Repaircafé im DRK Begegnungszentrum am Rüggesiek 21 an.

Reparieren, um Geräte weiter zu nutzen: Das ist die Philosophie des Netzwerks Transition Town Bielefeld Ortsgruppe Heepen.

Elektrische Geräte wie Toaster, Radios, Computer, Lampen, Bohrmaschinen, Kaffeemaschinen etc. und Textilien haben hier eine Chance repariert zu werden. Zusammen mit den Besucherinnen und Besuchern begeben sich die Reparateure auf die Suche nach den Fehlern. Und das alles in angenehmer Atmosphäre bei Kaffee und selbstgebackenem Kuchen. Oft sind es nur Kleinigkeiten - ein defektes Kabel oder ein Wackelkontakt.

„Unser Ziel ist, der Wegwerfgesellschaft etwas entgegenzusetzen, Dinge wertzuschätzen und sie weiter zu nutzen“, so Transition Town Bielefeld.

Wer Lust hat, mitzumachen, kann sich per E-Mail bei Barbara Daubner b.daubner@posteo.de melden. Interessierte können auch beim nächsten Repaircafé am 18. Januar im DRK vorbeischauen.

PhysioAktiv
Praxis für Physiotherapie und mehr
Andrea Beelitz u. Iris Valnion
Physiotherapeutinnen
Öffnungszeiten:
Mo.-Do. 8.00-20.00 Uhr, Fr. 8.00-13.00 Uhr
Hillegosser Str. 69 · 33719 Bielefeld
Tel. 05 21-98 75 283

www.heepen-erleben.de

as spilker bauunternehmen
beraten ■ bauen ■ sanieren
■ Maurerarbeiten
■ Fliesenarbeiten
■ Kellersanierung
■ Trockenbau
■ Neubau
■ Martin Spilker
Barkhausenstr. 7
33719 Bielefeld
Mobil: 01 60 - 15 70 307
Telefon: 05 21 - 92 63 24 41
Fax: 05 21 - 92 63 24 43
www.altbausanierungspilker.de
martin-spilker@freenet.de

Ihr Gärtner direkt auf dem Heeper Friedhof
Stephan Niehaus
Friedhofs-Gärtnerei GmbH
• Blumen + Kränze
• Grabgestaltung
• Grabpflege
Vogteistr. 25 a • Bielefeld-Heepen
Telefon 05 21 / 33 25 68 • Fax 05 21 / 33 25 12

42. Heeper Hallenfußballturnier um den Pokal der Bezirksvertretung

Ein Stelldichein der Bielefelder Fußballszene

In der Sporthalle des Schulzentrums Heepen wird wieder Fußball gespielt: Gleich zu Beginn des neuen Jahres, am 3. und 4. Januar, lädt die Sportvereinigung Heepen zum beliebten Hallenturnier für Senioren-Mannschaften ein. Für Jürgen Niemann, der alle 42 Turniere in den vergangenen 42 Jahren organisiert hat, ist das aktuelle Turnier ein guter Beweis für die Akzeptanz der qualitativ auf hohem Niveau stattfindenden Veranstaltung in der Bielefelder Fußballszene. Erneut konnte der Routinier 20 Mannschaften für das Fußballevent in Heepen verpflichten.

Die Gruppenauslosung für das traditionelle Heeper Hallenfußball-Turnier wurde Ende November im Monte Pelmo durchgeführt. Im Beisein von Bezirksbürgermeister Holm Sternbacher fungierte Marie Bärenwaldt von Arminia Bielefeld als Glücksfee und ermittelte die Zusammensetzung der vier Gruppen mit jeweils fünf Mannschaften. Unterstützt wurde sie von Stephanie Callaghann, Mutter eines Spielers aus der B-Jugend.

„In diesem Jahr nehmen erstmals nur Bielefelder Mannschaften teil", sagt Turniermanager Jürgen Niemann, der zunächst

Bei der Auslosung im Monte Pelmo: Bezirksbürgermeister Holm Sternbacher und Turnierleiter Jürgen Niemann

Der Überraschungssieger im letzten Jahr: die Spieler des KF Kosova Bielefeld

Bedenken hatte, angesichts des frühen Termins nach den Feiertagen genügend interessierte Vereine für das Turnier zu begeistern. Einen klaren Favoriten sieht der Routinier nicht. Er wünsche sich jedoch, dass die eigene Mannschaft nicht wieder in der Vorrunde ausscheide. „Schön wäre es, wenn wir mal wieder als Sieger aus der Halle gehen würden“, so Jürgen Niemann.

Folgende Gruppen kämpfen um Tore und Punkte und damit um den Pokal der Bezirksvertretung. In der Gruppe eins (Radhaus Heepen) treten an: KF Kosova Bielefeld, TuS Brake, SuK Canlar, SCB 04/26, TV Friesen Milse. In der Gruppe zwei (Nachhilfe Schomberg) spielen die Mannschaften: TuS Ost, SpVg. Heepen, TuS Hillegossen, VfL Oldentrup, Union Vilsendorf. Die Gruppe drei (Top Magazin) wird gebildet von TuS Jöllenbeck, FC Altenhagen, SV Gadderbaum, TuS Eintracht und VfB Fichte Bielefeld. In der Gruppe vier (Autocenter Gaus) treten die Teams TuS Dornberg, FC Türk Sport, SC Hicret, VfL Schildesche und VfL Theesen II an.

Die Gruppe eins eröffnet am Samstag, 3. Januar, um 12.30 Uhr das Turnier. Dann treffen der Titelverteidiger KF Kosova Bielefeld und der TuS Brake aufeinander. Es folgen die Spiele der anderen Gruppen. Am Sonntag steigt die Gruppe vier ins Turnier ein. Danach folgen zwei Gruppen-Viertelfinals, das Halbfinale und das Endspiel.

Am Sonntagmorgen rollt der Ball bereits vor dem Start der Gruppe vier. Bereits ab 9 Uhr geht es los mit einem zweistündigen, spannenden Hobbyturnier um den Pokal der LVM-Versicherung mit fünf teilnehmenden Mannschaften.

Zusätzlich zum Fußballturnier hat Jürgen Niemann in diesem Jahr ein sportliches Rahmenprogramm vorbereitet, um den Besucherinnen und Besuchern noch mehr

www.heepen-erleben.de

Unterhaltung und Spannungsmomente zu bieten. Ein Fun-Faktor dürfte das Lattenschießen, gesponsert von Radio Deppe + Wilhelmy, vom Neun-Meter-Punkt sein. Die Mannschaft mit den meisten Treffern ist Sieger und bekommt ein Preisgeld von 200 Euro. Außerdem werden drei Sieger beim „Luftballon-Lattenschießen“ ermittelt, Preisgeld je 50,00 Euro. Eine große Tombola mit attraktiven Preisen und ein Fußballquiz sind ebenfalls geplant.

Traditionell startet das Hallenfußballturnier bereits am Freitag, 2. Januar, ab 18 Uhr. Dann spielen zwölf Mannschaften um den Pagenberg Concept Store-Cup 2026.

Das traditionsreiche Turnier erfreut sich nach wie vor großer Beliebtheit. Damit dieses reibungslos gelingt, sind viele helfende Hände während des Turniers aktiv. „Die Unterstützung durch den Vereinsvorstand ist sehr wichtig. Ich freue mich, dass wir wieder gemeinsam für den Erfolg tätig sind“, so Jürgen Niemann.

Feuchtigkeit
- Ursachenanalyse
- Beratung
- Keller- und Mauerabdichtung

Fachbetrieb für Sanierung & Werterhaltung
Dipl. Ing. Hermann Schoon
Thomas-Mann-Str.16 33719 Bielefeld
Tel.: 0521-30 45 776 Mobil 0172 19 59 421

Turnierleiter Jürgen Niemann

Fußball ist seine große Leidenschaft

Nach dem Erfolg des 40. Hallenfußballturniers der SpVg. Heepen vor zwei Jahren waren viele davon ausgegangen, dass danach Schluss sei. Doch auch die 42. Auflage des beliebten Fußballevents zu Beginn eines jeden Jahres hat Jürgen Niemann wieder organisiert. Seit 62 Jahren ist er dem Verein verbunden. 28 Jahre stand er an der Spitze der Fußballabteilung. „Es macht mir immer noch sehr viel Spaß und solange das so bleibt, werde ich weitermachen“, sagt Jürgen Niemann, der jetzt voller Vorfreude auf das Zusammentreffen von 20 Mannschaften am 3. und 4. Januar schaut.

Hinter ihm liegen mehr als zwei Monate intensive Vorbereitung für das beliebte Fußballevent. Als Veranstalter wünsche man sich natürlich, dass die eigene Mannschaft möglichst lange im Turnier bleibe. „Wir haben vor 15 Jahren zuletzt gewonnen. Im vergangenen Jahr ist die Mannschaft bereits in der Vorrunde ausgeschieden. Vielleicht haben die Spieler zu viel Kraft bei der vorher stattgefundenen Stadtmeisterschaft gelassen. Hier kamen sie bis in die Endrunde. Es wäre schön, wenn Trainer Marko Puskaric in diesem Jahr wieder an der Seitenlinie die Geschicke leitet und nicht als Spieler ins Geschehen eingreift“, sagt Jürgen Niemann, der sehr nah an der ersten Mannschaft dran ist. Bei vielen Spielen ist er dabei und schaut das ein oder andere Mal auch beim Training zu.

Ohne Fußball geht es nicht: Jürgen Niemann freut sich auf das 42. Hallenfußballturnier.

Nach 42 Jahren verbindet Niemann auch viele Erinnerungen und positive Erlebnisse mit dem sportlichen Ereignis, wie die Unterstützung vom Vorstand und die vielen Kontakte mit den Menschen und Sponsoren. „Michael Braunschweig von der Krombacher Brauerei unterstützt uns von Beginn an“, freut sich Niemann über die langjährige Verbundenheit.

Doch auch neben dem Fußball engagiert er sich seit vielen Jahren. Die alljährliche Heeper Fahrradrallye ist ihm ebenfalls eine Herzensangelegenheit. Im letzten Jahr radelten etwa 50 Menschen zu verschiedenen Stationen in und um Heepen und genossen zum Abschluss das gesellige Beisammensein.

Gymnasium Heepen ausgezeichnet

Gemeinsam laufen und Spaß haben

Das Gymnasium Heepen war in den vergangenen Monaten besonders lauffreudig und wurde jetzt bei der Siegerehrung des Laufabzeichen-Wettbewerbs „AOK-Laufwunder“ im Sport-Centrum Kaiserau in Kamen ausgezeichnet. Die Grundschule Ummeln ist die zweite Schule aus Bielefeld, die für ihren sportlichen Einsatz belohnt wurde.

Beim Laufwunder gilt das Motto: Gemeinsam laufen und Spaß haben. Im vergangenen Schuljahr 2024/2025 haben rund 75.000 Schülerinnen und Schüler aus 307 Schulen am Laufabzeichen-Wettbewerb ‚AOK-Laufwunder‘ in ganz Westfalen-Lippe teilgenommen. „Die beiden Bielefelder Schulen haben eindrucksvoll bewiesen, mit welcher Begeisterung sich die Schülerinnen und Schüler am Wettbewerb beteiligen und dabei ihre Fitness und Ausdauer stärken. Beim gemeinsamen Laufen steht der Spaß im Vordergrund“, sagte Frank Simolka, Unternehmensbereichsleiter Kunde & Markt der AOK Nord-West, bei der Siegerehrung.

Beim Laufabzeichen steht nicht die Schnelligkeit, sondern der Spaß an der Bewegung an erster Stelle. Je nach Kondition laufen die Schülerinnen und Schüler ununterbrochen 15, 30 oder 60 Minuten. „Das Laufen ist eine Aktivität, die auf verschiedene Weise Spaß bereiten kann, zum Beispiel indem man die Natur genießt, seinen Kopf frei macht und sich außerdem körperlich fit hält und so seine Ziele erreicht“, so Marc Roschanski, Regierungsschuldirektor im Schulministerium NRW.

Erfolgreich beim landesweiten Laufabzeichen-Wettbewerb: Marc Roschanski, Wilfried Busch, Michaele Viererbe (Lehrerin Gymnasium Heepen) (3.v.l.) sowie die Schüler Dargan Hesarin und Jakob Eickelmann, Frank Simolka und Peter Westermann, Vizepräsident FLVW *Foto: AOK/hfr.*

135 JAHRE

Bestattungsinstitut seit 1889

Paul Moshage

Inhaber: Anja und Manuela Moshage

- Persönliche Trauerbegleitung
- Erd-, Feuer- und Seebestattungen
- Überführungen im In- und Ausland
- Erledigung aller Formalitäten
- Drucksachen und Traueranzeigen
- Individuelle Trauerreden
- Beratung zur Bestattungsvorsorge …

Dr.-Heidsieck-Straße 1 · 33719 Bielefeld/Heepen
Telefon: (05 21) 33 18 28

An unserem 2. Standort – Alter Postweg 38, 33719 Bielefeld – sind wir weiterhin nach telefonischer Absprache unter 0172 / 979 10 16 gerne für Sie erreichbar

Gewertet wurde die Laufleistung der gesamten Schule. „Bei diesem Wettbewerb zählt das gemeinsam erreichte Ergebnis. Das ‚Laufwunder' bietet den Schülerinnen und Schülern außerdem eine gute Gelegenheit, Laufen als Teil sportlicher Vielfalt kennenzulernen. Die Vielzahl sportlicher Aktivitäten lässt sich in den unterschiedlichen Sportvereinen im Lande individuell fördern und vertiefen", so Peter Westermann, FLVW-Vizepräsident Leichtathletik des Fußball- und Leichtathletik-Verbandes Westfalen e.V. (FLVW).

Die neue Laufabzeichen-Saison 2025/2026 ist bereits gestartet. Auch hier sind erneut die Gemeinschaftsleistung und Laufstärke der gesamten Schule gefragt. „Bis zu den Sommerferien können sich noch alle Schulen in Westfalen-Lippe am Wettbewerb beteiligen und ihre Veranstaltungen dazu durchführen", so Simolka.

Interessierte Schulen können sich unter www.aok-laufwunder.de anmelden. Die jährliche Veranstaltung wurde bereits zum neunten Mal vom Fußball- und Leichtathletik-Verband Westfalen und der AOK NordWest organisiert in Zusammenarbeit mit dem Ministerium für Schule und Bildung des Landes Nordrhein-Westfalen.

Gesund durch Bewegung

Aquafitness im Hallenbad

Der Sportverein „Gesund durch Bewegung e.V." bietet nach den Weihnachtsferien verschiedene Aquafitness-Kurse im Hallenbad Heepen an, die von vielen Krankenkassen unterstützt werden. An verschiedenen Tagen werden Wassergymnastik für Ältere, Aquafitness und Aquajogging zu unterschiedlichen Zeit angeboten.

Anmeldung und weitere Informationen: Tel.: 0176-57911020 oder gesund.durch.bewegung@web.de und www.gesund-durch-bewegung-bielefeld.de

Im Hallenbad ist keine Anmeldung möglich.

Aquafitness bietet viele Vorteile. Die Übungen im Wasser sind abwechslungsreich und gelenkschonend.

TERMINE FÜR SENIOREN

Montag, 5. Januar

- Yoga, 9.30 bis 11 Uhr, DRK-Zentrum, Rüggesiek 21, weitere Termine: 12., 19., 26. Januar, Anmeldung: 0521/333669
- Yoga, 11 bis 12.30 Uhr, DRK-Zentrum, Rüggesiek 21, weitere Termine: 12., 19., 26. Januar, Anmeldung: 0521/333669
- Rommee-Gruppe mit Kaffeetrinken, 14 bis 17 Uhr, DRK-Zentrum, Rüggesiek 21, weitere Termine: 12., 19., 26. Januar, Anmeldung: 0521/333669

Dienstag, 6. Januar

- Yoga, 9 bis 10 Uhr, DRK-Zentrum, Rüggesiek 21, weitere Termine: 13., 20., 27. Januar, Anmeldung: 0521/333669

Tischlerei
Klemp & Schlichting
Meisterbetrieb
Patthorster Straße 115a
33803 Steinhagen
Telefon 0 52 04 - 92 511 35
Telefax 0 52 04 - 92 511 37
info@klemp-schlichting.de
www.klemp-schlichting.de
Fordern Sie uns (an)!
Wolfgang Klemp
Tischlermeister
(01 75) 4 38 56 72
Mark Schlichting
(01 75) 4 38 48 32

Unsere Leistungen:
Innenausbau
Möbelbau
Sonderanfertigungen
Reparaturservice
Fenstermontage
Verlegung von Laminat & Fertigparkett

Zirkelstraße 29a
Bielefeld-Altenhagen
0521 391379
info@knapmeier.de
www.knapmeier.de
H. Knapmeier GmbH
SANITÄR | HEIZUNG

• Skat-Gruppe mit Kaffeetrinken, 13 bis 17.30 Uhr, DRK-Zentrum, Rüggesiek 21, weitere Termine: 13., 20., 27. Januar, Anmeldung: 0521/333669

• Spielevergnügen für Senioren mit Kaffeetrinken, 14 bis 17 Uhr, DRK-Zentrum, Rüggesiek 21, weitere Termine: 13., 20., 27. Januar, Anmeldung: 0521/333669

Mittwoch, 7. Januar

• DRK-Café, 15 bis 17 Uhr, (1. Mittwoch im Monat), DRK Seniorenzentrum Heepen, Rüggesiek 21, mit Anmeldung: 0521/333669

• Gymnastik für flotte Senioren, 15 bis 15.45 Uhr, DRK-Zentrum, Rüggesiek 21, weitere Termine: 14., 21., 28. Januar, Anmeldung: 0521/333669

Donnerstag, 8. Januar

• Yin Yoga 1, 9.15 bis 10.45 Uhr, DRK-Zentrum, Rüggesiek 21, weitere Termine: 15., 22., 29. Januar, Anmeldung: 0521/333669

• Yin Yoga 2, 10.45 bis 12.15 Uhr, DRK-Zentrum, Rüggesiek 21, weitere Termine: 15., 22., 29. Januar, Anmeldung: 0521/333669

• Mitsing-Nachmittag für Senioren, 15 bis 16.30 Uhr, einmal monatlich, (kostenlos, außer Bewirtungskosten), DRK-Zentrum, Rüggesiek 21, Anmeldung: 0521/333669

Mittwoch, 14. Januar

• Bewegung im Sitzen, 9.15 bis 10.15 Uhr, DRK-Zentrum, Rüggesiek 21, weiterer Termin: 28. Januar, Anmeldung: 0521/333669

• Erlebnis-Tanz, 10.30 bis 11.30 Uhr, DRK-Zentrum, Rüggesiek 21, weiterer Termin: 28. Januar

Dienstag, 20. Januar

• Wandern, 14 bis 16 Uhr; 1 x im Monat, DRK-Zentrum, Rüggesiek 21 mit Anmeldung 0521/333669

Mittwoch, 21. Januar

• Mal-Treff 55+, 14 bis 17 Uhr, DRK-Zentrum, Rüggesiek 21, (3. Mittwoch) Anmeldung: 0521/333669

TERMINE FÜR JUNG UND ALT

Samstag, 3. und Sonntag, 4. Januar

• Hallenfußall-Turnier der SpVg. Heepen, Sporthalle Schulzentrum

Montag, 5. Januar

• DRKaufladen im DRK Seniorenzentrum Heepen, Rüggesiek 21, 9 bis 12 Uhr, weitere Termine: 12., 19., 26. Januar

Mittwoch, 7. Januar

• DRKaufladen im DRK Seniorenzentrum Heepen, Rüggesiek 21, 9 bis 12 Uhr, weitere Termine: 14., 21., 28. Januar

Freitag, 9. Januar

• DRKaufladen im DRK Seniorenzentrum Heepen, Rüggesiek 21, 9 bis 12 Uhr, weitere Termine: 16., 23., 30. Januar

Dienstag, 13. Januar

• DRK-Blutspende, 16 bis 20 Uhr, DRK-Zentrum, Rüggesiek 21 , mit Terminvereinbarung: 0521/333669

Sonntag, 18. Januar

• Repaircafé, 14 bis 17 Uhr, DRK Begegnungszentrum Rüggesiek 21

GB Bansmann
Versorgungstechnik GmbH
Heizung - Lüftung - Sanitär
Reparatur - Renovierung
33719 Bielefeld (Heepen)
Th.-Heuss-Straße 5 · Telefon 333025

IHNEN
• Absetz-container • Bau-stoffe • Bagger-arbeiten • Trans-porte
Tel. 0521 89 11 66
Oldermanns Hof 5
www.ihnen-bielefeld.de

Friseur
Kre HAAR tiv
www.friseurkrehaartiv.de
Inh. Katrin Niemeyer
August-Fuhrmann-Str. 1 - 33719 Bielefeld - Fon 05 21 - 202 442
Sie finden uns in Oldentrup zwischen Eisdiele und Ergoversicherung.
Wir freuen uns auf Sie!

Baugeschäft ELSE GmbH
Milser Str. 37 · 33729 Bielefeld
Hoch- u. Stahlbetonbau
– Neubau, Umbau, Anbau, Sanierung
– Verblendarbeiten
– Abdichtungsarbeiten
– Reparaturarbeiten
– Fliesenarbeiten
– Pflasterarbeiten
– Silikonversiegelungen
Baugewerbe-Innung Bielefeld Mitgliedsbetrieb
Fon: 05 21/33 29 17
Fax: 05 21/33 64 22
info@baugeschaeft-else.de
www.baugeschaeft-else.de

Kleinanzeigen

Junges Paar sucht ein Haus um sich zu vergrößern. **Tel. 0152 01052587**

Tegelkamp 3, 33719 Bielefeld Musikpädagogin erteilt Gesang- und Klavierunterricht. **Tel. 889657**

KFZ-Beulendoktor bietet seine Hilfe an. **Tel. 0176 43820134**

Erteile qualifizierten Klavierunterricht in Bielefeld, Gütersloh und Umgebung. **Tel. 0151 58884543**

Kleine Familie sucht freist. Haus o. Grundst. in Heepen
Tel. 0152 22730819

Junge Familie mit Kind und Säugling sucht ein Haus zum kaufen. Bitte gerne alles anbieten.
Tel. 0151 11091989

Schöne FeWo im toskanischen Dorf "Vetulonia" mit Blick auf Hügel und Meer zu vermieten.
corsipoli@gmx.de, **Tel. 451725**

Einladung an InteressentInnen des Nordic Walkings. Dienstag 9- ca. 10 Uhr. Kita/Senioreneinrichtung Petristift. **SMS 0177 8502632**

Impressum

Herausgeber:
Media & Service Büro,
Bernd Lochmüller
Bleichstr. 77a, 33607 Bielefeld

Anzeigen:
Bernd Lochmüller,
Mobil 0171 6 10 26 78
e-mail: info@heepen-erleben.de

Redaktion:
Christiane Peters,
Tel. 0171 1 74 22 59
Tel. 05246 703 18 90
e-mail:
redakteurin-c.peters@t-online.de

Herstellung:
KLOCKE PrintMedienService
Mühlenstraße 14 D,
33813 Oerlinghausen

Grafische Gestaltung:
www.RiGrafix.de

Verantw. für den Inhalt:
Bernd Lochmüller
27. Jahrgang Auflage: 14.000

Internet: **www.heepen-erleben.de**

Wellness

Einfach mal Pause
Wellnessmassagen
Astrid Stracke
Hillegosser Str. 90
Tel: 0521/2085087
www.einfachmalpause.de

Fahrzeuge

Wir kaufen Wohnmobile
+ Wohnwagen
Tel.: 03944-36160
www.wm-aw.de Fa.

Fußböden

FUSSBODEN FRÖHLICH®
Fachbetrieb für Lieferung und Verlegung
Mittelbreede 4 · 33719 Bielefeld
Tel. 0521-207561 · Fax 0521-207563
www.fussboden-froehlich.de

Friseure / Podologie

Salon Kirsten Post
Salzufler Straße 45
33719 Bielefeld-Heepen
Tel. 05 21/33 11 88
»Wir arbeiten auf Anmeldung«

KATHARINA GAUS
PODOLOGIE
Salzuflerstr. 33
33719 Bielefeld
Tel. 0521 56068868
Mobil: 0176 83037341
E-Mail: katharina.gaus@yahoo.com
https://podologie-gaus.de

Lernen

lernpunkt
www.lernpunkt.de
NACHHILFE?
WIR HELFEN!
0521-17 78 94

Gesundheit

Physiotherapeut/in gesucht
Minijob, Vollzeit, Teilzeit
auch Wiedereinsteiger
E-Mail-Kurzbewerbung an:
info@praxis-requardt.de
Physiotherapie Requardt
Husumer Str. 167 (Bi-Brake)
Tel.: 0521/76 22 23
Schwimmbad für mich frei

Handwerksbetriebe

HEINISCH
Handwerk mit Service
Fenster und Türenmontage
Reparaturservice
Fensterwartung
Brönninghauser Str. 33b
33729 Bielefeld 0521-391075
Mail: info@heinisch-tischlerei.de
www.heinisch-tischlerei.de

Philipp
HAUSTECHNIK
- SANITÄR
- HEIZUNG
- ELEKTRO
- BEDACHUNG

Schelpmilser Weg 16a · 33609 Bielefeld
Tel. (05 21) 5577600 · Fax (05 21) 55776099
e-Mail: info@philipp-haustechnik.de
Internet: www.philipp-haustechnik.de

Heizung · Sanitär

H.Knapmeier GmbH
SANITÄR | HEIZUNG
Zirkelstraße 29a • Bielefeld-Altenhagen
0521 391379
info@knapmeier.de www.knapmeier.de

Installation

HEIZUNG
WASSER
GAS U.V.M.
BURREY
GAS- WASSERINSTALLATIONEN
HEIZUNG U.V.M
T. 0521 / 98 927 715
E. BURREY-HAUSTECHNIK@T-ONLINE.DE

Physiotherapie

PhysioConcept
Ihre Praxis am Heeperholz
Krankengymnastik & Massage
- Krankengymnastik
- KG nach Bobath
- Massage – Heißluft – Fango
- Manuelle Lymphdrainage
- Manuelle Therapie
- Hausbesuche
- RehaSport
- Fitnesskurse

Heeperholz 8
33719 Bielefeld
Tel. 05 21 - 3 36 74 71
Fax 05 21 - 3 36 74 72
www.physioconcept-heepen.de

Raumausstatter

JÜRGEN UTECHT
CONCEPT & DECORATION
PLANUNG – KONZEPTION – AUSFÜHRUNG
Salzufler Str. 5 | 33719 Bielefeld
Tel. 9 34 44 08 | ju-concept@t-online.de
WWW.JU-CONCEPT.DE

Uhren - Optik

Guter Service ist unsere Stärke
Mormann
OPTIK·UHREN·SCHMUCK
KONTAKTLINSEN
Salzufler Str. 9 33719 Bielefeld
Tel. 0521 332945 Fax 0521 3369144
info@optik-mormann.de
www.optik-mormann.de